

RenoGoot
Principedetails

Principe details

SlimFix® RenoGoot

KLIK OP DETAILNUMMER
OF OMSCHRIJVING
OM DIRECT NAAR DE
JUISTE PAGINA TE GAAN

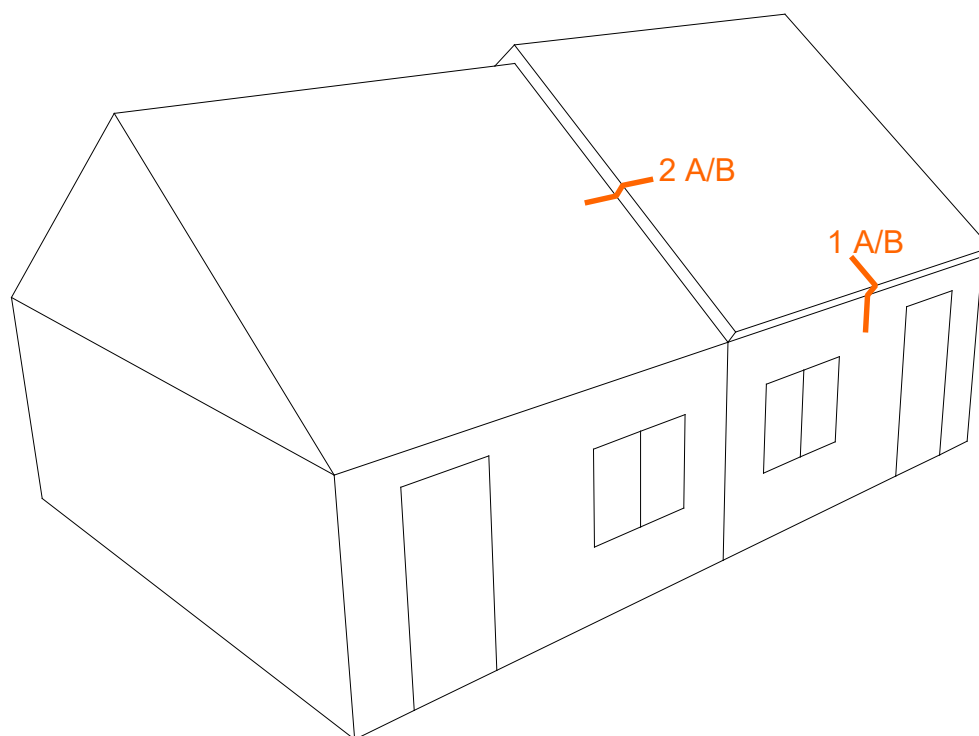
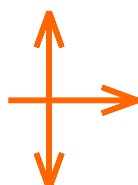

PRODUCTOMSCHRIJVING

- 1A Horizontale aansluiting van SlimFix® RenoGoot i.c.m. SlimFix® Reno+
- 1B Horizontale aansluiting van SlimFix® RenoGoot i.c.m. SlimFix® Reno^{Twin}
- 2A Verticale aansluiting van SlimFix® RenoGoot i.c.m. SlimFix® Reno+
- 2B Verticale aansluiting van SlimFix® RenoGoot i.c.m. SlimFix® Reno^{Twin}

SlimFix® RenoGoot

TERUG NAAR HET
OVERZICHT

Horizontale RenoGoot

Verticale RenoGoot

S

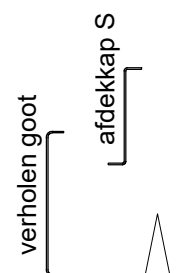
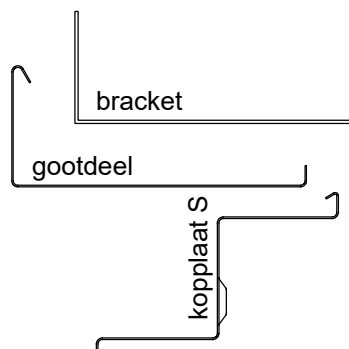

M

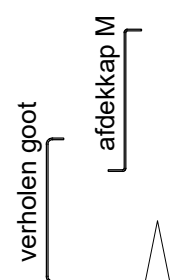
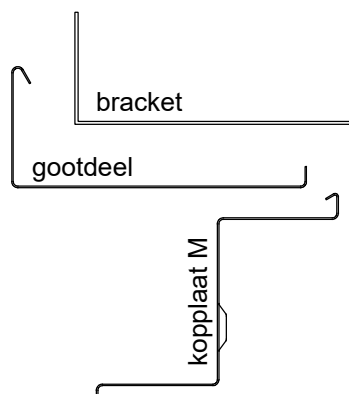

L

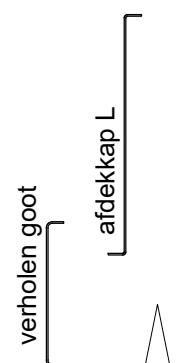
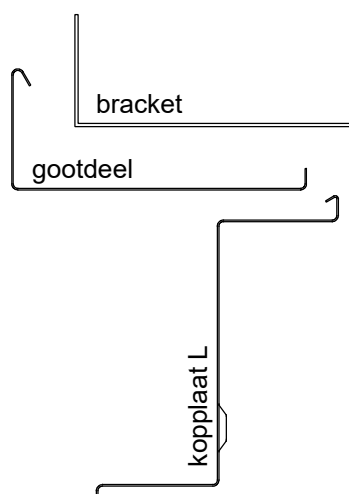

Horizontale aansluiting van SlimFix® RenoGoot i.c.m. SlimFix® Reno+

SlimFix® RenoGoot

Detail gebaseerd op:

- R_c wand bestaand
- R_c dak ≥ 6.3 m²K/W

1:5 | A4 | V22.1

1A

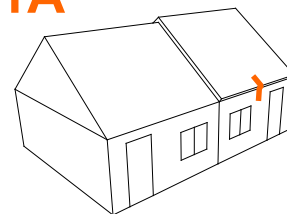

TERUG NAAR HET
OVERZICHT

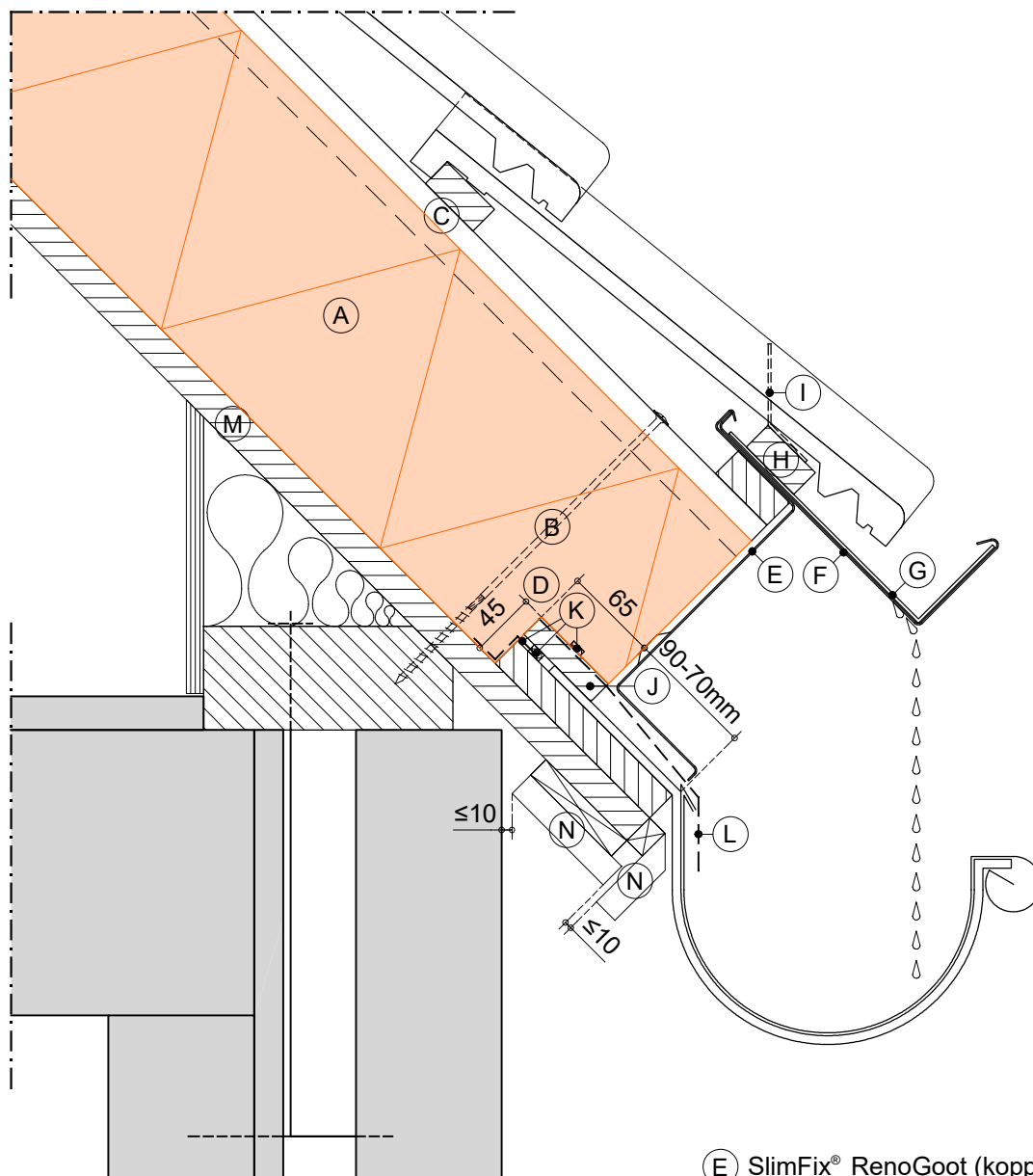

LEGENDA:

- (A) SlimFix® Reno+
- (B) voorgeschreven bevestigingsmiddel
- (C) tengel
- (D) druppootsparing (45x65mm)

- (E) SlimFix® RenoGoot (kopplaat)
- (F) SlimFix® RenoGoot (gootdeel)
- (G) SlimFix® RenoGoot (bracket)
- (H) panlat
- (I) vogelschroot
- (J) afschuifregel
- (K) luchtdichting
- (L) EPDM folie
- (M) bestaand dakbeschot
- (N) aftimmering (geventileerd aanbrengen)

Horizontale aansluiting van SlimFix® RenoGoot i.c.m. SlimFix® Reno^{Twin}

SlimFix® RenoGoot

Detail gebaseerd op:

- R_c wand bestaand
- R_c dak ≥ 6.3 m²K/W

1:5 | A4 | V22.1

1B

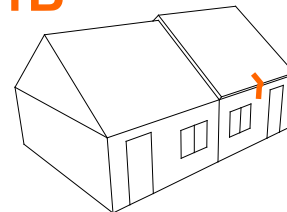

TERUG NAAR HET
OVERZICHT

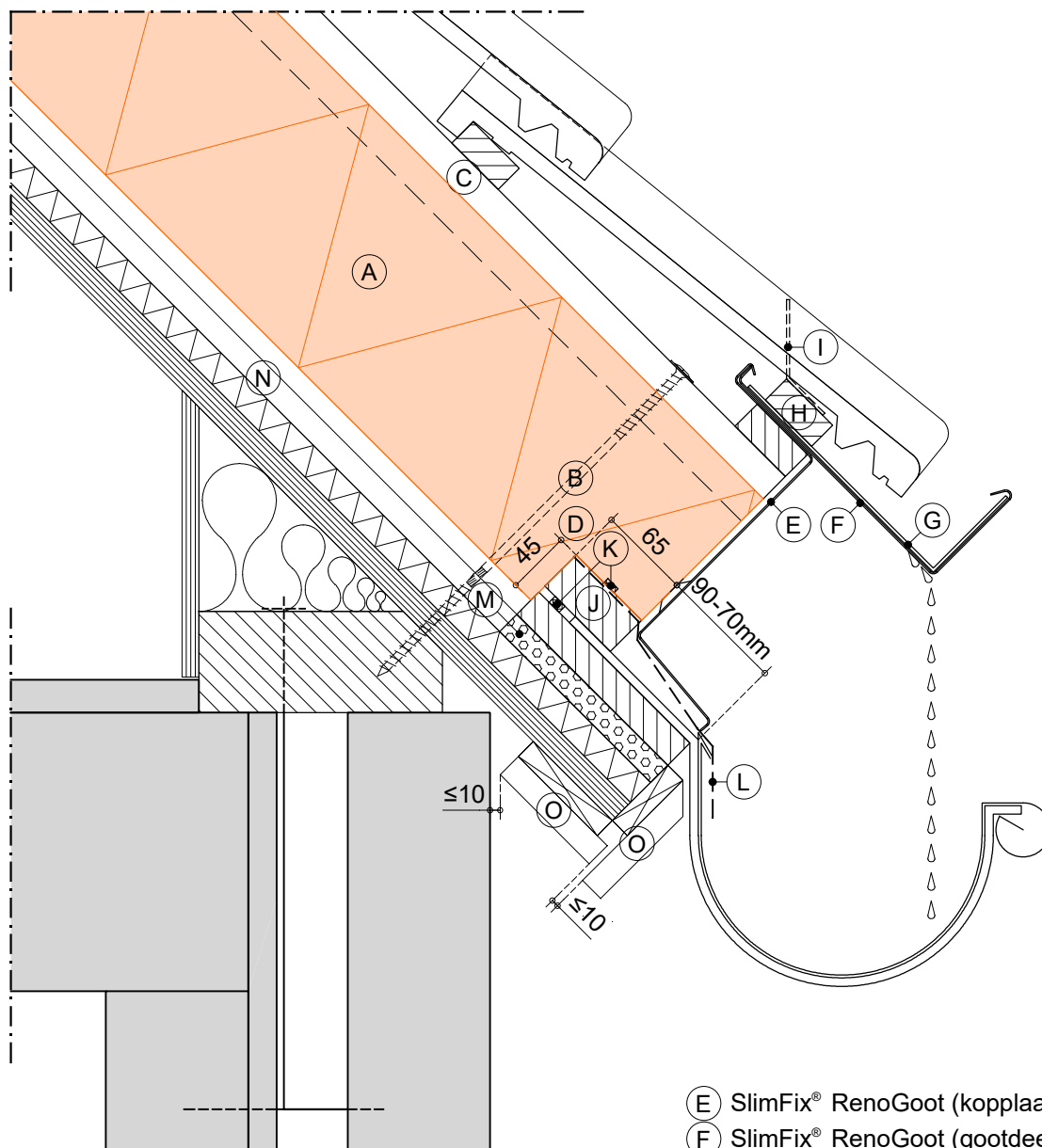

LEGENDA:

- (A) SlimFix® Reno^{Twin}
- (B) voorgeschreven bevestigingsmiddel
- (C) tengel
- (D) druppootsparing (45x65mm)

- (E) SlimFix® RenoGoot (kopplaat)
- (F) SlimFix® RenoGoot (gootdeel)
- (G) SlimFix® RenoGoot (bracket)
- (H) panlat
- (I) vogelschroot
- (J) afschuifregel
- (K) luchtdichting
- (L) EPDM folie
- (M) flexibel blijvende PU schuim
- (N) bestaand dakelement
- (O) aftimmering (geventileerd aanbrengen)

Verticale aansluiting van SlimFix® RenoGoot i.c.m.

SlimFix® Reno+

SlimFix® RenoGoot

Detail gebaseerd op:

- R_c wand bestaand
- R_c dak ≥ 6.3 m²K/W

2A

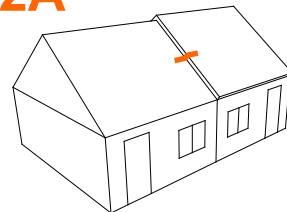

1:5 | A4 | V22.1

TERUG NAAR HET
OVERZICHT

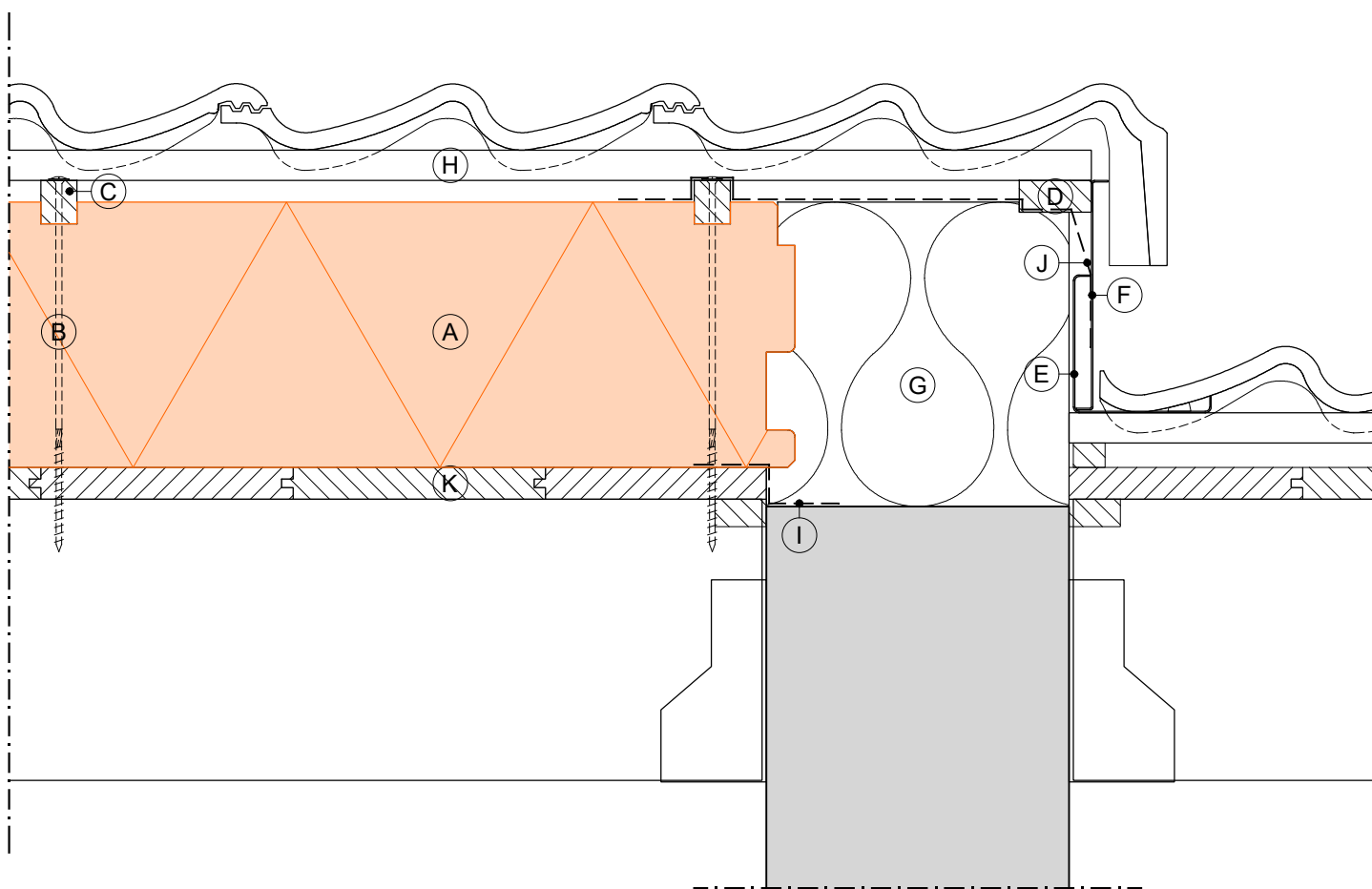

LEGENDA:

- | | |
|---------------------------------------|--|
| (A) SlimFix® Reno+ | (F) SlimFix® RenoGoot (afdekkap) |
| (B) voorgeschreven bevestigingsmiddel | (G) minerale vezelwol Brandklasse (RtF) A1 |
| (C) tengel | (H) panlat |
| (D) extra tengel (22mm hoog) | (I) luchtdichting |
| (E) SlimFix® RenoGoot (verholen goot) | (J) WKDO folie |
| | (K) bestaand dakbeschoot |



Verticale aansluiting van SlimFix® RenoGoot i.c.m.
SlimFix® Reno^{Twin}

SlimFix® RenoGoot

Detail gebaseerd op:

- R_c wand bestaand
- R_c dak ≥ 6.3 m²K/W

2B

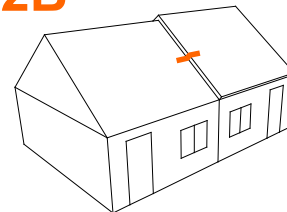

1:5 | A4 | V22.1

TERUG NAAR HET
OVERZICHT

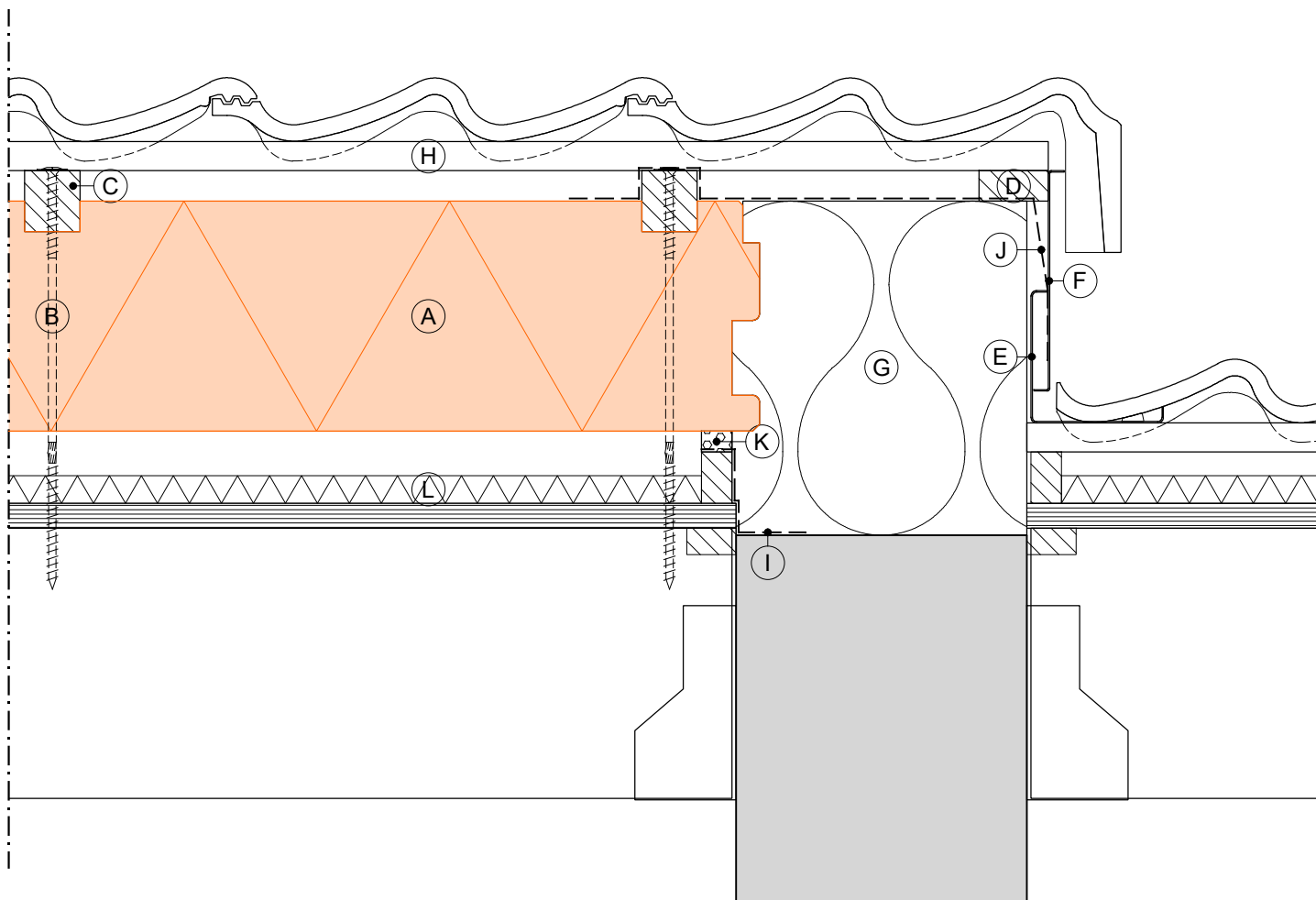

LEGENDA:

- | | |
|---------------------------------------|--|
| (A) SlimFix® Reno ^{Twin} | (F) SlimFix® RenoGoot (afdekkap) |
| (B) voorgeschreven bevestigingsmiddel | (G) minerale vezelwol Brandklasse (RtF) A1 |
| (C) tengel | (H) panlat |
| (D) extra tengel (22mm hoog) | (I) luchtdichting |
| (E) SlimFix® RenoGoot (verholen goot) | (J) WKDO folie |
| | (K) flexibel blijvende PU schuim |
| | (L) bestaand dakelement |

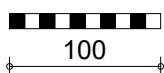

IsoBouw Systems bv • Postbus 1 • NL-5710 AA Someren • Tel.: +31 (0)493 - 49 81 11 • Fax: +31 (0)493 - 49 59 71 • E-mail: info@isobouw.nl

www.isobouw.nl

IsoBouw

Innovatie in isolatie